

COMUNE DI PONSACCO

PIANO DI LOTTIZZAZIONE COMPARTO PA21b

PONSACCO, VIA QUASIMODO
GONNELLI COSTRUZIONI SRL

INQUADRAMENTO CARTOGRAFICO

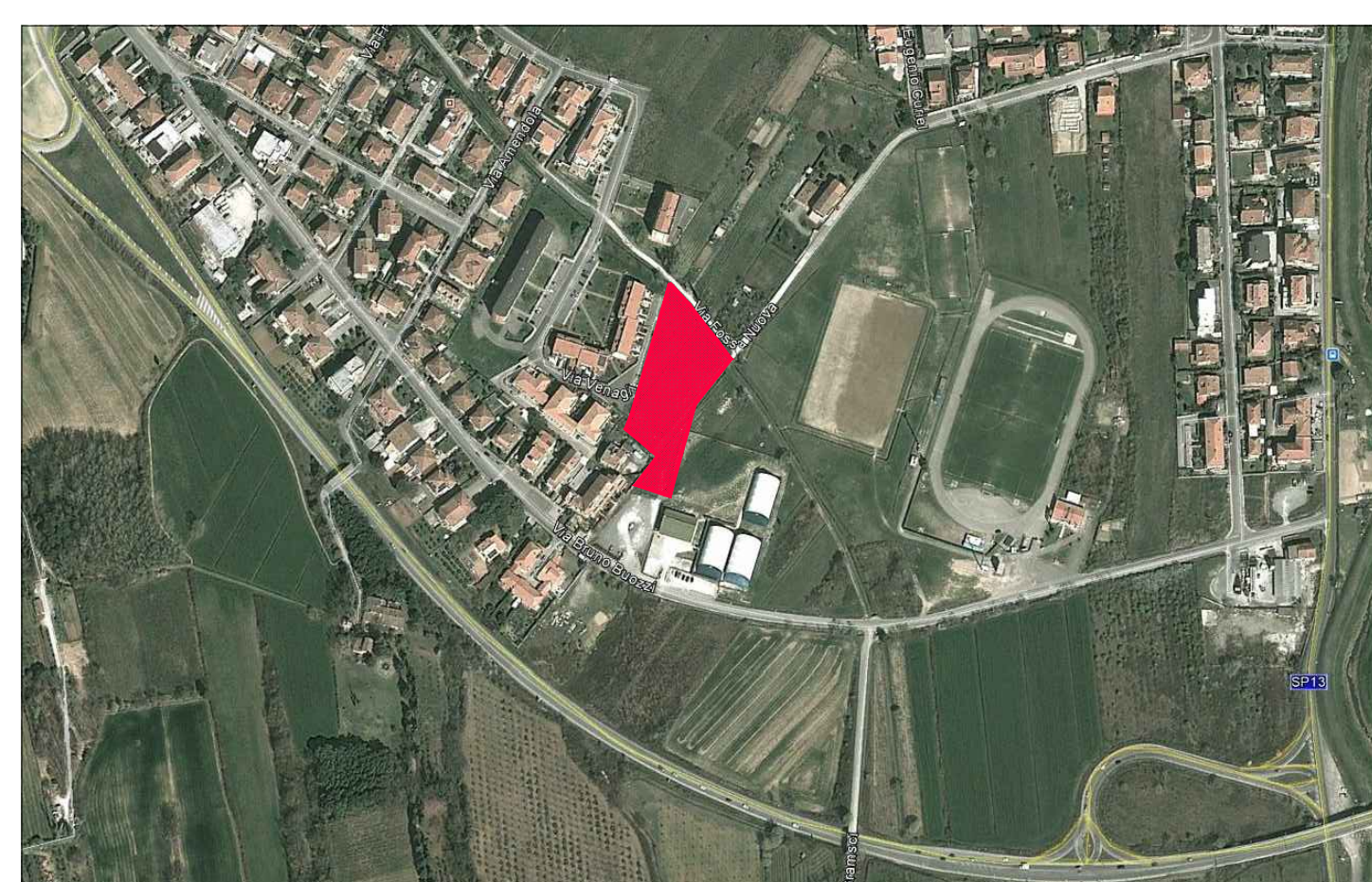

PROGETTISTI: Fabrizio Bracci architetto

IL RAPPRESENTANTE/PROPRIETARIO

Gonnelli Costruzioni srl
Via A. Gramsci, 37-A
50038 PONSACCO
part. IVA 01280310507

PROGETTO N°:	COD. N°:	SCALA: vedi dettaglio elaborati	DATA:
--------------	----------	---------------------------------	-------

STATO ATTUALE CATASTALE, R.U., DOC.NE FOTOGRAFICA, PIANO PARCELLARE	TAVOLA 1
--	--------------------

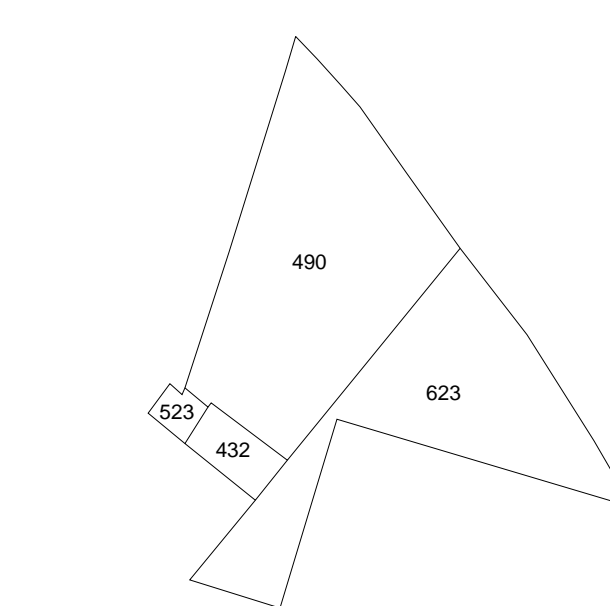

ESTRAPOLAZIONE DA MAPPA CATASTALE
-SCALA 1:2000-

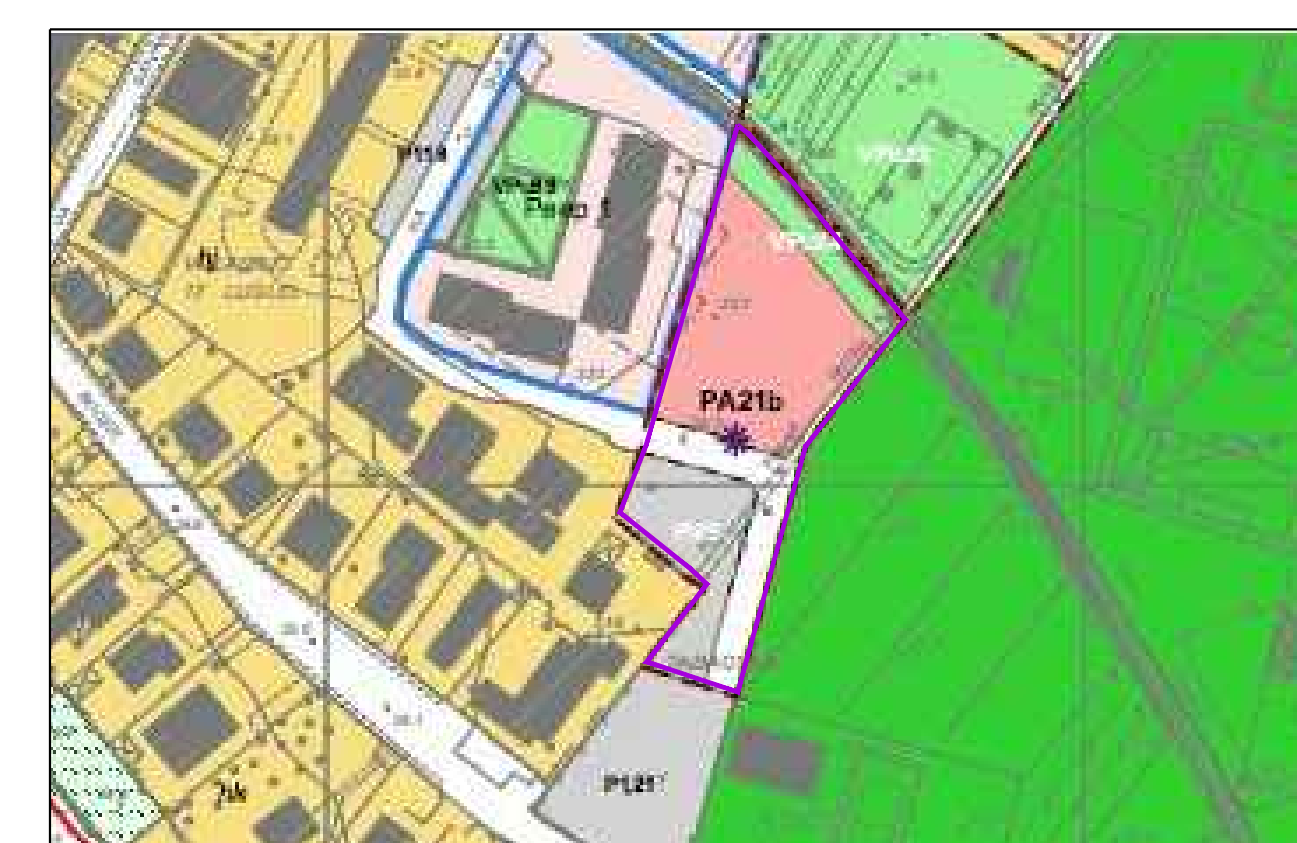

ESTRATTO E ESTRAPOLAZIONE DI REGOLAMENTO URBANISTICO
COMPARTO PA21b
-SCALA 1:2000-

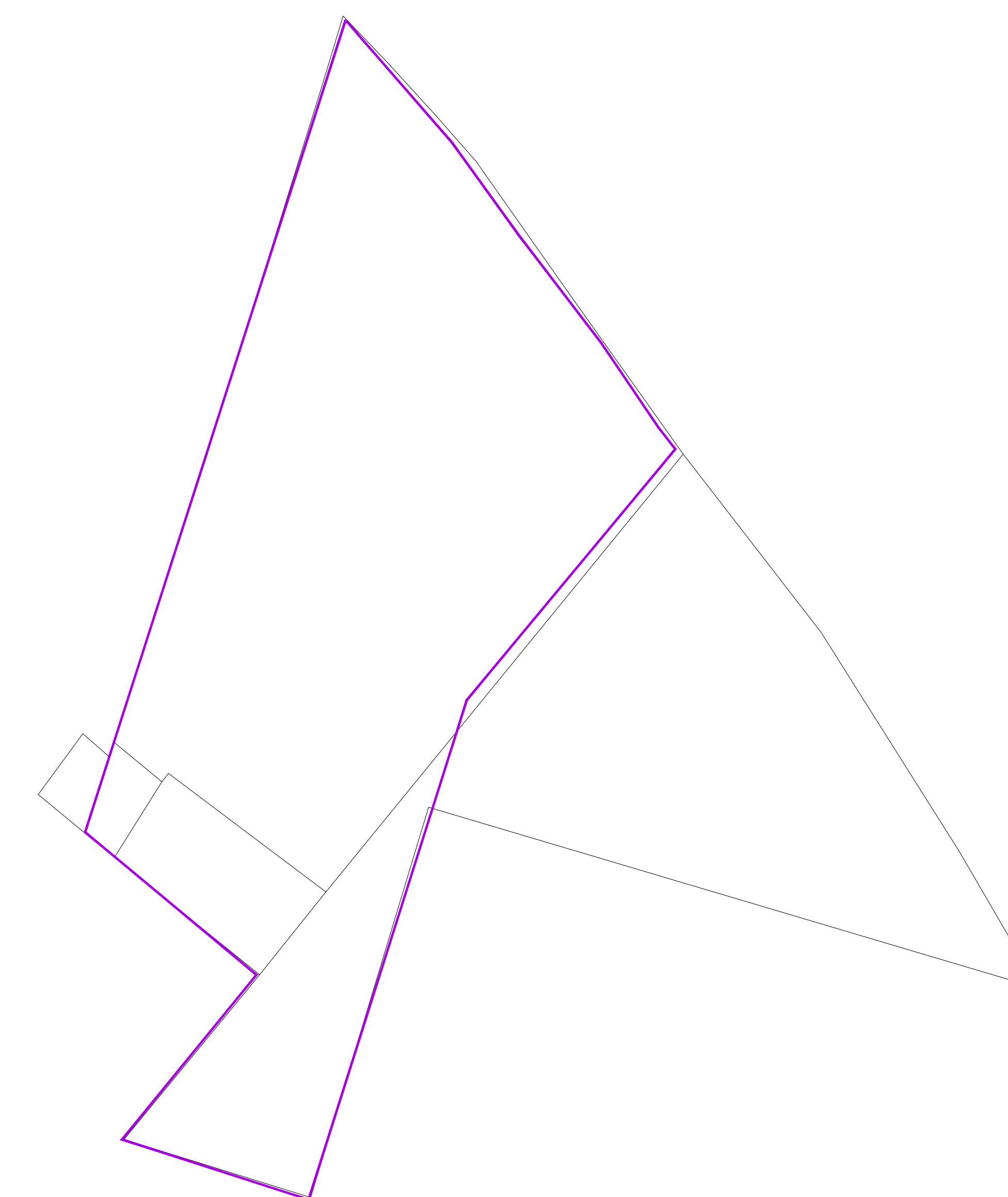

SOVRAPPONIZIONE TRA R.U. E MAPPA CATASTALE
-SCALA 1:500-

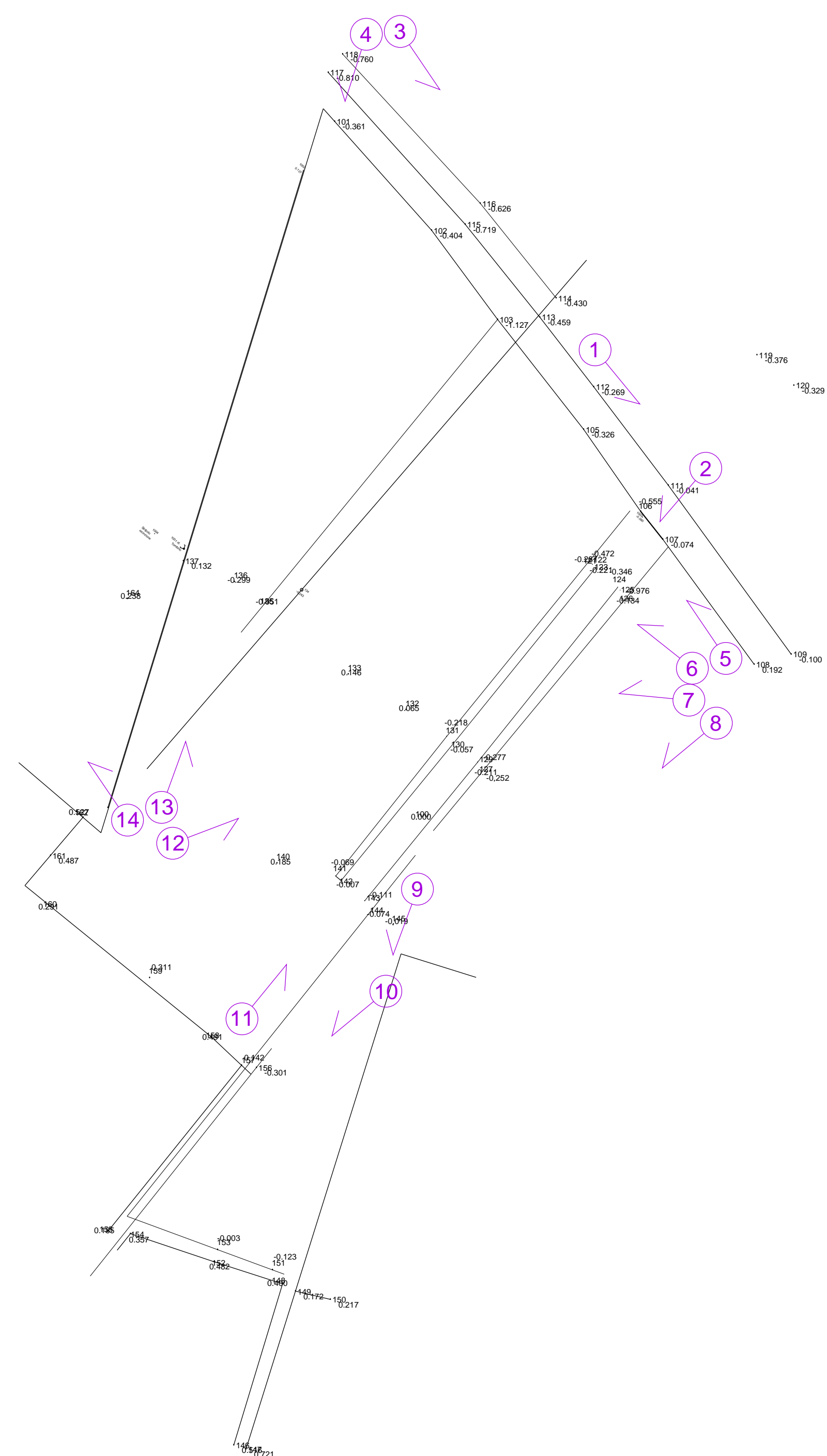

PLANIMETRIA DA RILIEVO STRUMENTALE
SCALA 1:500



ELENCO DELLE PARTICELLE DEL FOGLIO 15 RICADENTI NEL COMPARTO, INTESATARI E QUOTE DI PARTECIPAZIONE AL PA21b

PARTICELLA	QUALITA' E CLASSE	SUPERFICIE CATASTALE	SUPERFICIE RICADENTE NEL PA21b	% DI S.T.	R.D.	R.D. NEL COMPARTO	% DI R.D.	INTESATARI
432	SEMIN ARBOR	2 310	310	6,03	1,42	1,42	6,03	GONNELLI COSTRUZIONI SRL, CON SEDE IN PONSACCO VIA DI GELLO, P.I. 01280310507
490	SEMIN ARBOR	2 4145	3988	77,59	19,05	18,33	77,90	
523	F/1: AREA URBANA	130	73	1,42	0,60*	0,34	1,45	COOPERATIVA EDIFICATRICE INTERPROVINCIALE LE CIVETTE, CON SEDE IN P.ZZA SAN LORENZO 1, FIRENZE P.I. 01280310507
623	SEMIN ARBOR	2 3240	769	14,96	14,50	3,44	14,62	COMUNE DI PONSACCO, CON SEDE IN PONSACCO, P.ZZA R. VALLI, P.I. 01280310507

*: la rendita è ricondotta alla qualità di seminativo arborato

TOT.	4	7.825	5.140	100 %	35,57	23,53	100 %	3
------	---	-------	-------	-------	-------	-------	-------	---

PARTICELLE SUP. TERRITORIALE